Prot. n. 0002504 in arrivo del 13-03-2024

N = 5.109.763,426

E = 522.326,450

LEGENDA

- Confine comunale
- Limite vincolo idrogeologico
- Ambito non di rete
- Perimetro centro abitato
- Variante S.S. 340 REGINA
  Variante agli abitati di DONGO-GRAVEDONA-DOMASO
- Fascia rispetto infrastrutture in previsione
- Fascia di rispetto stradale
- Fascia di rispetto cimiteriale
  (da Piano Cimiteriale)
- Elettrodotto - Linee a 132 kV
- Fascia rispetto elettrodotto
- Elettrodotto - Linea Media Tensione MT
- Fascia rispetto elettrodotto MT
- Aree a rischio archeologico (buffer 100m)

R.D. n. 523 del 1904
d.d.g. n. 8943 del 03/08/2007
- Reticolo Principale
- Fascia PRINCIPALE di rispetto reticolo idrico minore

N.T.A. Studio reticolo idrico minore
- Reticolo Minore
- Reticolo Minore non individuato
- Reticolo Minore artificiale (Tomb_Rett)
- Fascia MINORE di rispetto reticolo idrico minore

d. lgs. n. 152/2006 art. 94
d.g.r. n.7/12693 del 10 aprile 2003
- Area di rispetto delle captazioni ad uso idropotabile definita con criterio geometrico VIGENTE
- Area di rispetto delle captazioni ad uso idropotabile definita con criterio geometrico in vigore non appena concluso l'iter di concessione

VINCOLI IDROGEOLOGICI (PGT 2014)
- Classe 2_Fattibilità con modeste limitazioni
- Classe 3_Fattibilità con consistenti limitazioni
- Classe 4_Fattibilità con gravi limitazioni

- Captazioni ad uso idropotabile
- Sorgente captata ad uso idropotabile / sorgente captata ad uso idropotabile in attesa di regolarizzazione
- Area di tutela assoluta delle captazioni ad uso idropotabile — d. lgs. n. 152/2006 art. 94
- Area di frana attiva non perimetrata - Fa (art. 9 NTA PAI)
- Area di frana attiva - Fa (art. 9 NTA PAI)
- Area di frana quiescente - Fq (art. 9 NTA PAI)
- Area di frana stabilizzata - Fs (art. 9 NTA PAI)
- Area di conoide attivo o potenzialmente attivo non protetta da opere di difesa e di sistemazione a monte: pericolosità molto elevata - Ca (art. 9 NTA PAI)
- Area di conoide non recentemente attivatosi o completamente protetta da opere di difesa: pericolosità media o moderata - Cn (art. 9 NTA PAI)
- Valanghe: area a pericolosità molto elevata o elevata non perimetrata - Va (art. 9 NTA PAI)
- Valanghe: area a pericolosità media o moderata - Vm (art. 9 NTA PAI)

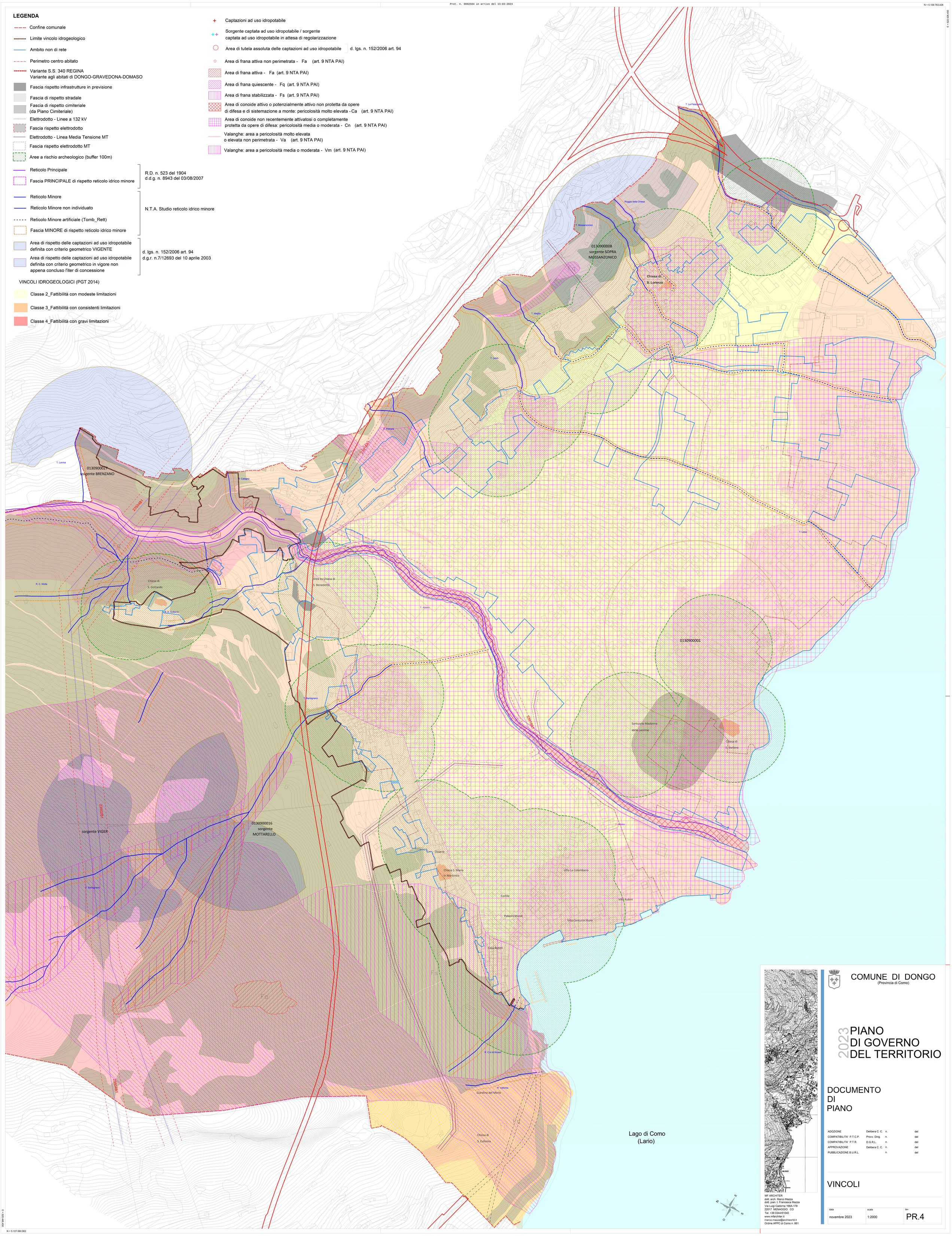

N = 5.107.060,902

E = 520.446,450

COMUNE DI DONGO
(Provincia di Como)

2023 PIANO DI GOVERNO DEL TERRITORIO

DOCUMENTO DI PIANO

ADOZIONE	Delibera C. C.	n.	del
COMPATIBILITA' P.T.C.P.	Provv. Dirig.	n.	del
COMPATIBILITA' P.T.R.	D.G.R.L.	n.	del
APPROVAZIONE	Delibera C. C.	n.	del
PUBBLICAZIONE B.U.R.L.		n.	del

VINCOLI

MF ARCHITER
dott. arch. Marco Mazza
dott. pian. t. Francesca Mazza
Via Luigi Cadorna 168A-178
22017 MENAGGIO CO
Tel. +39 0344/61040
www.mfarchiter.it
marco.mazza@archiworld.it
Ordine APPC di Como n. 861

data	scala	tav.
novembre 2023	1:2000	PR.4